

Formation énergétique basée sur la méthode Ecoute Holistique Sensitive®

by Denis Sanchez - mardi, janvier 26, 2021

<https://energie-denis-sanchez.fr/formation-energetique-basee-sur-la-methode-ecoute-holistique-sensitive/>

Bonjour à toutes et tous.

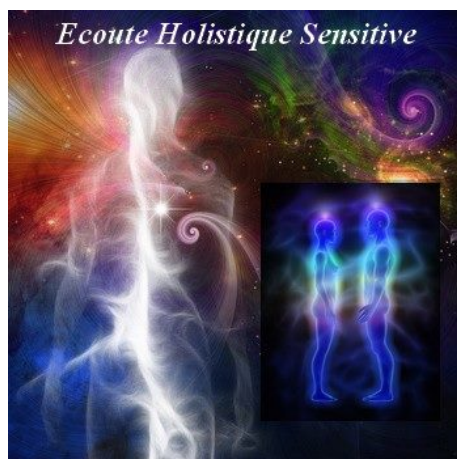

Après avoir été formé pendant 3 ans à la [méthode Ecoute Holistique Sensitive®](#) créé par [Carole Elimiah](#).



J'ai voulu poursuivre mon enseignement et j'ai donc suivi la formation de formateur proposée par Carole.

J'ai pu accompagner un groupe de 12 stagiaires pendant une année avec elle et Claudine, afin d'apprendre à guider les personnes à travers cette méthode.

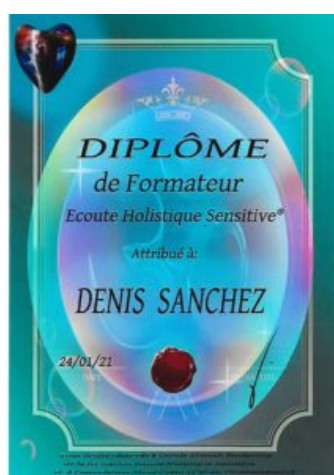

Etant aussi formateur dans un autre domaine l'informatique. J'ai à cœur de transmettre et de voir évoluer les personnes dans la bienveillance et le respect.

Je vous propose donc une formation sur plusieurs jours en formule week-end (2 jours par mois dans l'idéal) pour que vous aussi vous trouvez les clés pour grandir.

Pourquoi faire cette formation ?

Vous avez besoin de...

- Comprendre et mieux gérer vos émotions ?
- En savoir plus sur vos liens transgénérationnelles ?
- Comprendre l'influence de vos autres vies sur votre vie actuelle...
- **Développer** votre pouvoir de co-création avec les lois de l'abondance
- Découvrir votre mission de vie
- **Développer** la confiance en soi
- Comprendre et accepter votre(vos) différence(s)
- **D'être plus en harmonie avec votre propre corps :**
 - Développer la conscience du corps physique et de tous ses potentiels.
- **D'ouvrir vos propres sens intuitifs :**

- Découvrir et ouvrir tous les « capteurs intuitifs » qui composent le corps
- Savoir se laisser guider par les **intuitions**.
- **Développer** ses capacités de **perceptions**
- De s'initier à "**l'écoute active**"
 - Découvrir ce que peut apporter l'Écoute active de soi-même et des autres.
 - Écouter avec tous les sens (toucher, ressenti, auditif...)
- Mieux se comprendre et donc mieux gérer ses émotions.
- Vous auto-soigner... prendre votre place...
- **Pratiquer des soins énergétiques** pour vous, votre entourage, ou **vous installer en tant que thérapeute**.

Si vous répondez par l'affirmatif à au moins une de ces questions, cette formation est faite pour vous.

<https://www.youtube.com/watch?v=Mnc5ZHMSDZ0&feature=youtu.be>

Dans un premier temps : 8 jours d'enseignement en développement personnel, énergétique et spirituel, pour découvrir comment fonctionne l'être humain, ses émotions, ses relations présentes et passées.

Des clés de libération et d'expansion au quotidien accessibles à tous.

Voici le programme de principe :

Le Ressenti – 2 jours de développement personnel

- Ressentir l'énergie qui se diffuse à travers vos mains (doigts de lumière).
- Utiliser vos mains comme un pendule pour ressentir et tester l'énergie émise par notre environnement : eau, nourriture, médicaments, maison, arbre, être humain etc....
- Comprendre et libérer les liens d'attachement avec sa maison, ressentir les éventuels vortex.

Le Toucher – 2 jours

- Le premier toucher du nourrisson et l'impact sur sa vie future : différences bénéfiques et comportements destructeurs
- La peau : régulateur et porte d'accès à notre monde intérieur
- Découvrir le corps d'énergie externe de l'être humain
- **Initiation aux soins énergétiques** : le soin d'apaisement et le massage d'Écoute (méthode Ecoute Holistique Sensitive®) accessible à tous

Communication et émotions – 2 jours

- La communication : l'expression de soi face à un groupe

- L'impact d'une communication positive et créatrice
- Le corps émotionnel et son impact sur les relations (initiation aux effets miroirs)
- L'impact des chocs émotionnels dans la vie quotidienne et dans les relations familiales et sociales

Oser être – s'auto-soigner – 2 jours d'autos soins

- L'intelligence de nos organes et de leurs organisateurs (gardiens) : influence sur notre santé
- Méditations Etats modifiés de Conscience d'auto-guérison : « voyage dans les organes »
- Cercle de paroles d'intégration
- Remise d'attestation de fin de stage

Chaque journée sera ponctuée d'une **pratique méditative**, de cours **théorique**, d'**ateliers et d'exercices pratique**, dans le respect du rythme de chacun.

Coût du module de développement personnel : 800 € – hors frais d'hébergement et de repas.

Des facilités de paiements sont possibles tel que le paiement en 10 fois sans frais.

Programme de la formation pour devenir thérapeute en soins énergétiques Ecoute Holistique Sensitive®

- Module 1 « **devenir Thérapeute** » : 8 jours de formation, validés par une certification qui vous permet de vous **installer en tant que thérapeute**.

MODULE 1 « devenir thérapeute » – 8 jours

Réservé aux personnes ayant suivi le module de **développement personnel** : « nous sommes bien plus que ce que nous croyons être. »

Les mémoires du passé

- **Les mémoires cellulaires** : nos cellules sont imprégnées des mémoires de notre vécu de toutes nos vies passées ainsi que des **mémoires trans-générationnelles** (héritées de notre lignée familiale)
- Le comportement sauveur et guérisseur
- **Les mécanismes des blessures karmiques** : mémoires de traumatismes de vies passées réactivées dans cette vie présente, les détecter et les libérer
- Le thymus : un allié indispensable dans le **soin énergétique**

La phase de verbalisation

- Comment écouter “vrai”
- Répondre en restant neutre

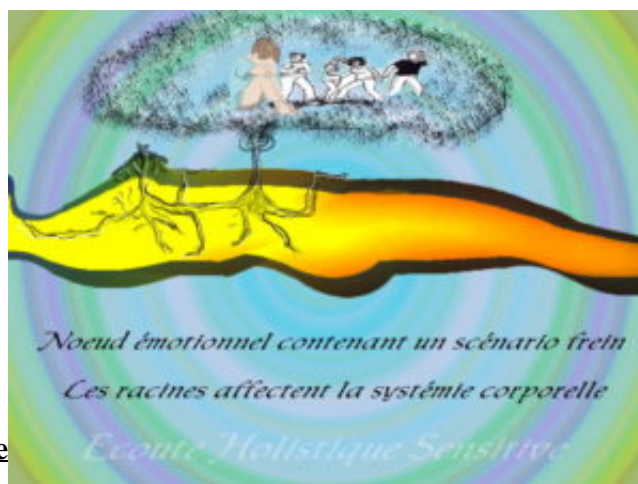

Libérer les émotions – chirurgie éthérique interne

- Les nœuds émotionnels : les détecter et libérer les mémoires énergétiques
- Les structures énergétiques qui influencent notre comportement

Passage Module 1 « devenir thérapeute »

- Contrôle des connaissances : mise en situation et soins sur table
- Remise des attestations

Cette formation vous propose à chaque session :

- Une **méditation d'harmonisation** quotidienne
- Les cours et méditations enregistrés et disponibles sur demande
- Chaque enseignement théorique s'accompagne d'une mise en pratique des **soins énergétiques Ecoute Holistique Sensitive®**

Coût du module « devenir thérapeute » – 8 jours : 800 € – hors frais d'hébergement et de repas. Des facilités de paiements sont possibles tel que le paiement en 10 fois sans frais.

La formation en développement personnel énergétique et spirituel « Ecoute Holistique Sensitive® » permet de :

- Remettre en mouvement l'Énergie fondamentale de la vie
- Faire le lien entre les aspects spirituels, physiques, émotionnels, psychiques et l'impact sur le corps physique
- Favoriser l'ouverture à toutes ses dimensions visibles et invisibles
- Accroître et stimuler son rayonnement d'attraction
- Libérer les mémoires cellulaires et ré-ouvrir ses propres potentiels
- Intervenir sur les comportements récurrents

La formation en développement personnel énergétique et spirituel « Ecoute Holistique Sensitive® » est à la portée de **tous**. Elle s'adresse à ceux et celles désireux de mieux se connaître,

d'apprendre à écouter et à parler vrai. C'est aussi une **formation** pour apprendre comment nous fonctionnons dans nos mémoires cellulaires et ainsi, pratiquer cet accompagnement holistique en cabinet ou en entreprise. Elle est une écoute simple, pour tous, qui ouvre à la liberté, au bien être, dans la vie quotidienne.

Venez faire le chemin qui mène à votre cœur avec respect et bienveillance. Venez rencontrer votre famille de guérison.

Chacun vivra sa propre expérience en fonction de ce qu'il a à découvrir. La méthode Ecoute Holistique sensitive vous donne juste des outils pour aller vers le chemin du cœur.

Au plaisir de vous y retrouver.

Denis

Organisation et Lieu du stage :

Les premiers stages se dérouleront à [l'Arche du Soleil](#).

Au carrefour du Morbihan, de la Loire Atlantique et de l'Ile et Vilaine

Entre Nantes, Vannes, Rennes et St Nazaire

8, rue du Bot (ou 8 le Bot sur gps)

56130 THEHILLAC

Pour avoir des informations sur le lieu :

- mail : blandany@gmail.com
- téléphone : 06-75-79-66-21

L'idéal est de pouvoir faire un week-end par mois.

Voici quelques mots des propriétaires : Blandine et Daniel.

Au milieu d'un hectare et demi de nature que nous préservons autant que possible, et essayons d'impacter au minimum, plusieurs espaces intérieurs écologiques s'offrent à vous. Une salle en bois de 38m2 avec cuisine, grande table et sanitaire. Une yourte de 38m2 pour les cercles ou activités en mouvement, ou pour salle de soin. Un dortoir pour les nuitées.



Le lieu nous sera entièrement privatisé. Je demanderais une participation en plus pour la location du lieu.

Sachant que la location du lieu est de 240 € pour le groupe pour le week-end à se répartir suivant le nombre de personne moi y compris.

Je lancerais un groupe à condition d'avoir à minima 6 inscrits et maximum 10.

Repas : BIO, local et la plupart du temps végétarien.

Petit déjeuner : 8 € / personne

Déjeuner et Dîner : 15 € / personne avec Entrée - Plat - Dessert + Boisson chaude (Exemple de repas : Soupe, DAL, Gratin, Dessert maison) Plats frais préparés sur place.

Pour dormir: 20 € / nuit/personne.

*Attention d'amener des produits gels douches, shampoing etc bio car ils fonctionnent avec des plantes pour la **phytoépuration**.*

La salle du gîte:

Ce bel espace de 40m² tout en bois, avec grandes baies vitrées donnant sur le terrain, se compose d'une cuisine entièrement équipée pour 20 personnes, d'un coin salon et d'une grande table pour les repas ou les formations sur table.

Le gîte est construit avec des matériaux écologiques.

Des sanitaires sont accessibles directement depuis cette salle, avec toilettes sèches, douche et lavabo.

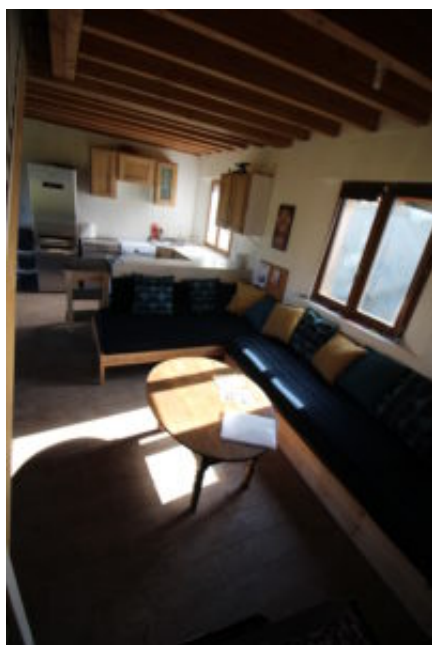

Le dortoir :

L'étage est accessible pour les stages ou formations avec nuitées. C'est un espace dortoir de 35m² tout en bois également, qui se compose de 10 lits, dont 3 doubles.

Il y a un sanitaire avec toilette sèche, douche et lavabo.

Le linge de lit n'est pas compris dans la location, chacun prévoit draps / couvertures ou duvet. Mais une option supplémentaire « linge de lit » est possible

La yourte :

La yourte est un espace rond de 38m2, au milieu du terrain. Le sol est sur moquette. La pièce est chauffée au bois, et deux portes ainsi que le tonoo (toit) permettent une aération par temps chaud. Nous pouvons y amener l'électricité si nécessaire. Il n'y a pas d'accès internet (sauf réseaux téléphoniques).

Vous y trouverez des coussins ainsi qu'une table de massage, et si besoin, un paperboard. Nous pouvons également y installer des fauteuils en bois de palettes pour créer des assises pour 8 personnes.

Des toilettes sèches se trouvent à l'extérieur, à côté de la yourte, avec un réservoir d'eau.

Cet espace donne également un accès libre au terrain d'1.4 ha, à condition de respecter l'espace des animaux et des plantes...

Bilan :

Début des cours Samedi matin 10h. Fin de la formation Dimanche vers 18h00.

Quand vous commencez cette formation vous vous engagez sur au moins 4 week-ends pour la 1er partie et 8 week-ends si vous faites la formation complète.

C'est important dans avoir conscience et de tenir ses engagements pour votre bien et pour le bien du groupe.

Une convention sera signé entre vous et moi.

Prix global pour un week-end : Formation + Gites et couverts si vous prenez le pack complet : 200 € (Formation) + 34 € (Location lieu si 6 stagiaires ou 22€ si 10 stagiaires) + 8 € (1 petit déjeuner) +45 € (3 repas) +20 € par nuit = 307 € (si 6 stagiaires) ou 295€ (si 10 stagiaires).

Après avoir au cas par cas mais c'est pour vous donner un ordre d'idée. Je vous conseille si possible de dormir sur place c'est toujours un plus de bénéficier de l'énergie du groupe et surtout de rester bien dans son stage. Pour les repas c'est aussi top de ne penser qu'à soi et ne pas à avoir à préparer son repas.

Après si vous ne déjeuner pas le matin il est possible de ne pas prendre le petit déjeuner.

Il faudra aussi prévoir le nettoyage du lieu ou sinon il y a une formule à 80 € pour le nettoyage complet. A voir avec le groupe comment vous voulez procéder.

Pour tous renseignements vous pouvez me contacter via le [formulaire de contact](#).

Les dates

voici les dates de principe mais nous pourrons peut être voir ensemble avec le groupe si besoin de modification suivant les disponibilités du lieu.

Nouvelles dates :

Développement personnel :

- Le Ressenti – 2 jours de développement personnel : **Samedi 5 - Dimanche 6 Mars 2022**
- Le Toucher – 2 jours : **Samedi 2 - Dimanche 3 Avril 2022**
- Communication et émotions – 2 jours : **Samedi 14 Mai - Dimanche 15 Mai 2022**
- Oser être – s’auto-soigner – 2 jours d’autos soins : **Samedi 11 - Dimanche 12 juin 2022**

MODULE 1 « devenir thérapeute » :

- Les mémoires du passé : **Samedi 03- Dimanche 04 Septembre 2022**
- La phase de verbalisation : **Samedi 15- Dimanche 16 Octobre 2022**
- Libérer les émotions – chirurgie éthérique interne : **Samedi 05 - Dimanche 06 Novembre 2022**
- Passage Module 1 « devenir thérapeute » : **Samedi 03 - Dimanche 04 Décembre 2022**